Orari Aquagranda

Inverno 2026/2027

LIVIGNO



Reception

Da lunedì a domenica
08:00 – 22:00

Mercoledì
08:00 – 23:00

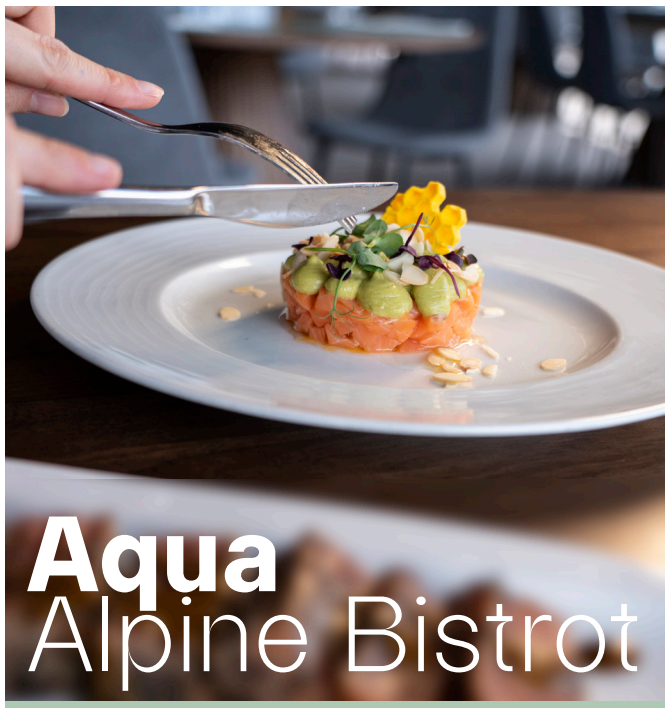

Aqua Alpine Bistrot

Da lunedì a domenica
08:00 – 19:00



AQ1816 Palestra

Lunedì – venerdì
06:00* – 22:00
(22:00 chiusura spogliatoi/docce)

*Fascia oraria 06:00 – 08:00 riservata agli **abbonati** con **obbligo di prenotazione nella fascia oraria 06:00 – 07:00** da effettuarsi entro le ore 20:00 della sera precedente.

Sabato e domenica
08:00 – 20:00
(20:30 chiusura spogliatoi/docce)



Slide &Fun

Da lunedì a domenica
11:00 – 19:00
(19:30 chiusura spogliatoi/docce)

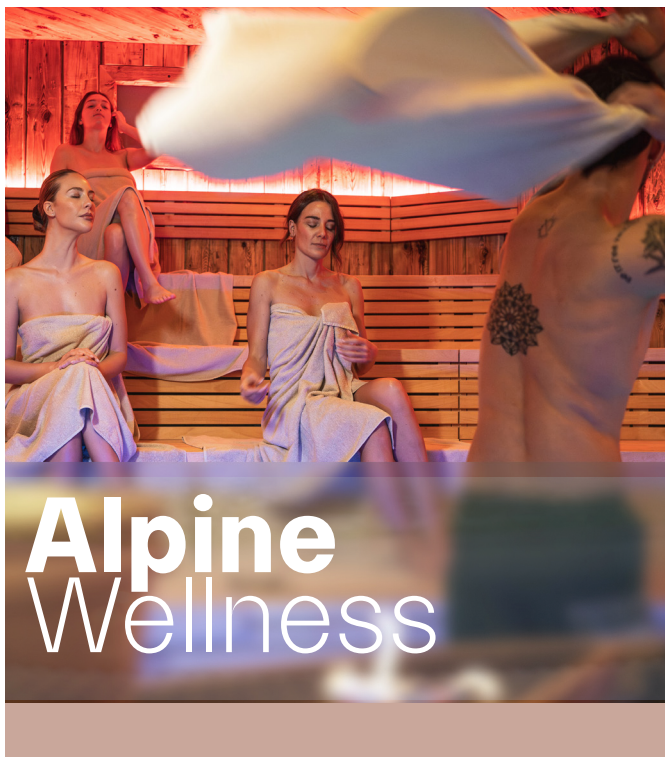

Alpine Wellness

Da lunedì a domenica
12:00 – 21:30
(22:00 chiusura spogliatoi/docce)

Mercoledì:
12:00 – 22:30
(23:00 chiusura spogliatoi/docce)



AQ1816 Piscina

Lunedì – venerdì
06:00* – 21:30
(22:00 chiusura spogliatoi/docce)

*Fascia oraria 06:00 – 08:00 riservata agli **abbonati** con **obbligo di prenotazione nella fascia oraria 06:00 – 07:00** da effettuarsi entro le ore 20:00 della sera precedente.

Sabato e domenica
08:00 – 20:00
(20:30 chiusura spogliatoi/docce)

FESTIVITA'

25 dicembre 2026
- **AQ1816** con palestra e piscina: **CHIUSA** con sospensione anche dei corsi FIT/AQUA/LAB.

31 dicembre 2026
- **AQ1816** con palestra e piscina | **ALPINE WELLNESS**: regolarmente **APERTE.** con uscita vasche ore 19:30 e chiusura del centro alle ore 20:00.
- **AQUA ALPINE BISTORT | SLIDE&FUN | RECEPTION**: regolarmente **APERTI.**
- **CHIUSURA del centro ore 20:00.**

01 gennaio 2027
- **AQ1816** con palestra e piscina: **CHIUSA** con sospensione anche dei corsi FIT/AQUA/LAB.
- **AQUA ALPINE BISTORT| RECEPTION**: **APERTURA** ore 10:00.
- **ALPINE WELLNESS | SLIDE&FUN**: regolarmente **APERTE**.



AQUAGRANDA